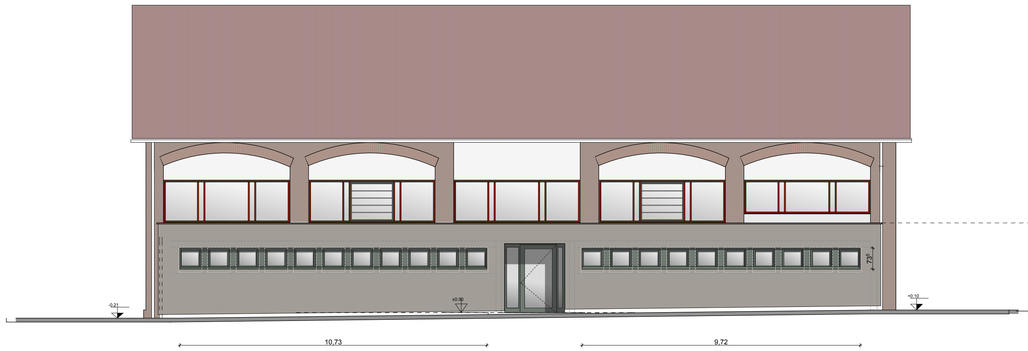

WEST-
ANSICHT

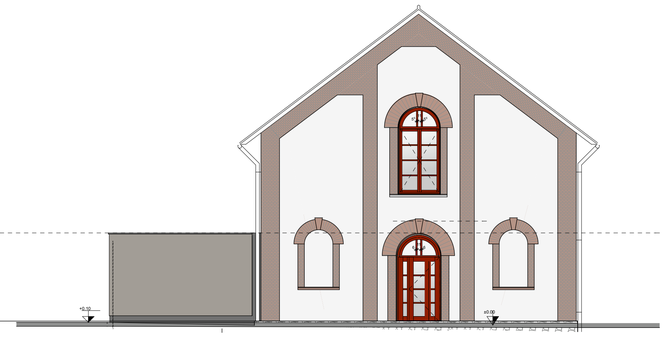

SÜD-
ANSICHT

OST-
ANSICHT

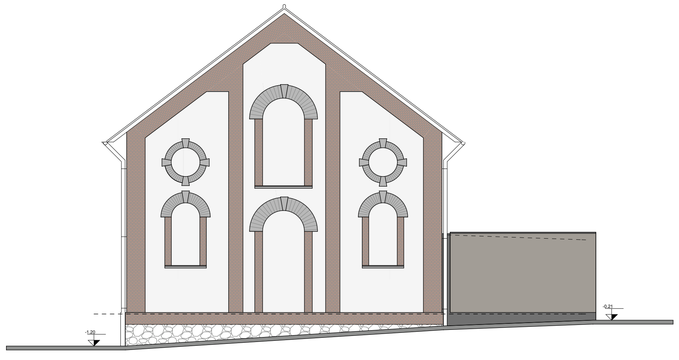

NORD-
ANSICHT

Alle Masse am Bau sind eigenverantwortlich zu prüfen.
Abweichungen sind unverzüglich der Bauleitung zu melden

OK FFB EG Halle = +206,597 müNN
Tür-, Fenster- und Brüstungshöhen bezogen auf OKFFB!

Index	Datum	Änderung	gez.

Reformschule

Generalsanierung der Sporthalle

Schulstrasse 2
34131 Kassel

Bauherr:
Stadt Kassel
Hochbau und Gebäudebewirtschaftung

Obere Königsstr. 8
34112 Kassel

Architekt:
OHLMEIER ARCHITEKTEN BDA

Rolandstr. 4
34131 Kassel
Tel. 0561/308 557 - 0
Fax 0561/308 557-20

Bestandsplan

Plan-Nr.	245_PLN_D_AN_NSOW-110215			INDEX:
	gezeichnet:	ms	Kassel,den	15.02.11
	Maßstab:	1:100		

Plandarstellung:

Ansichten